

Einladung zur Antrittsvorlesung

PD Dr. med. Verena Carola Obmann

Nicht invasive
Gewebecharakterisierung
diffuser Lebererkrankungen
mittels multiparametrischer MRI

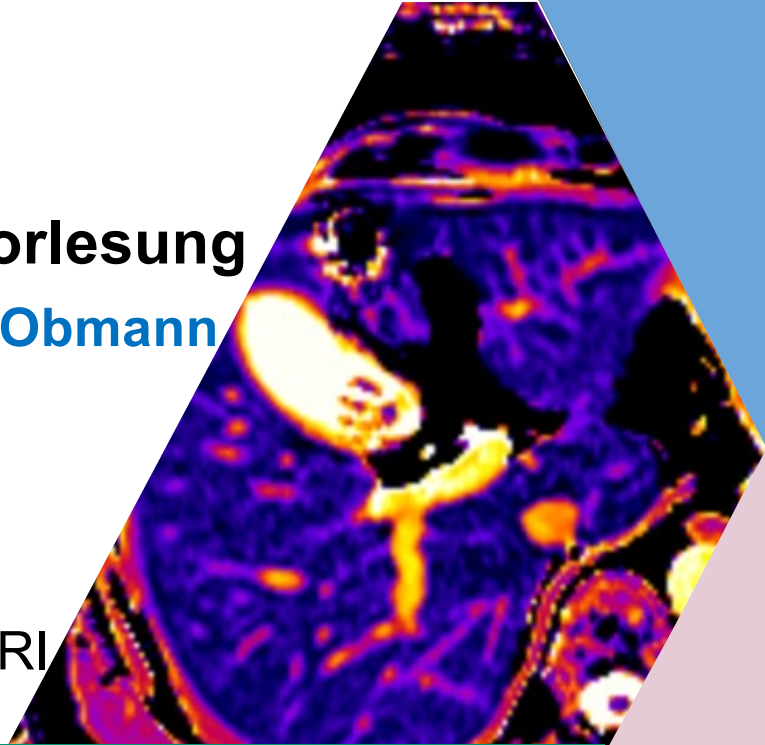

Einführung:

Prof. Dr. med. Jan Gralla, Direktor Universitätsinstitut für Diagnostische und Interventionelle Neuroradiologie (Vertreter Fakultätsleitung)

Prof. Dr. Dr. med. Johannes Heverhagen, Direktor Universitätsinstitut für Diagnostische, Interventionelle und Pädiatrische Radiologie (Fachvertreter)

Montag
22.08.2022, 17:30 Uhr
mit anschließendem Apéro

siteminsel
Felix Frey Auditorium, EG
Freiburgstrasse 3, 3010 Bern

Antrittsvorlesung PD Dr. med. Verena Carola Obmann, 22.08.22, 17:30

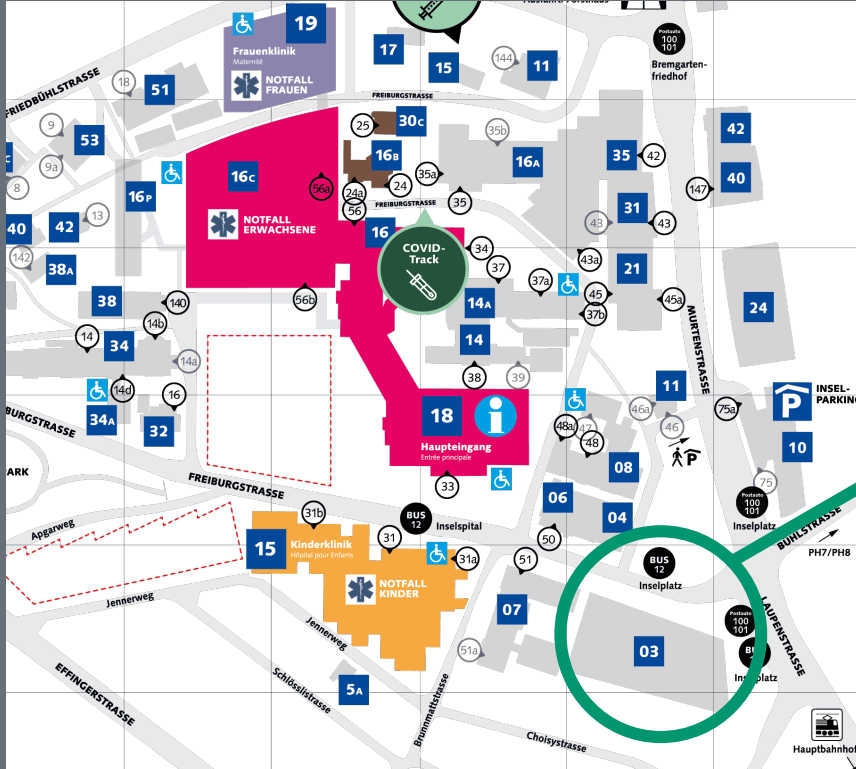

siteminsel
Felix Frey Auditorium, EG
Freiburgstrasse 3, 3010 Bern

ÖV Haltestelle und Insel-Parking gegenüber